

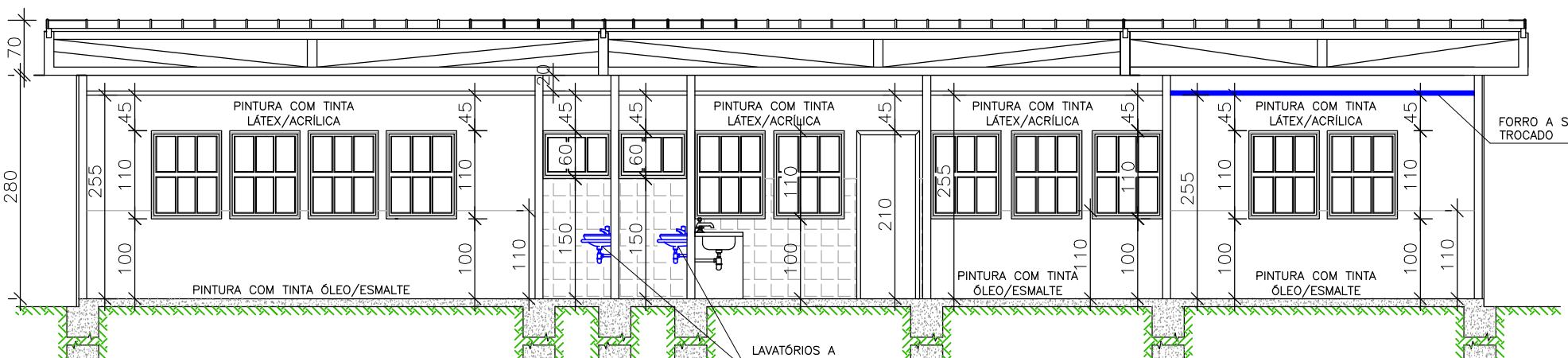

Fachada  
escala 1/75

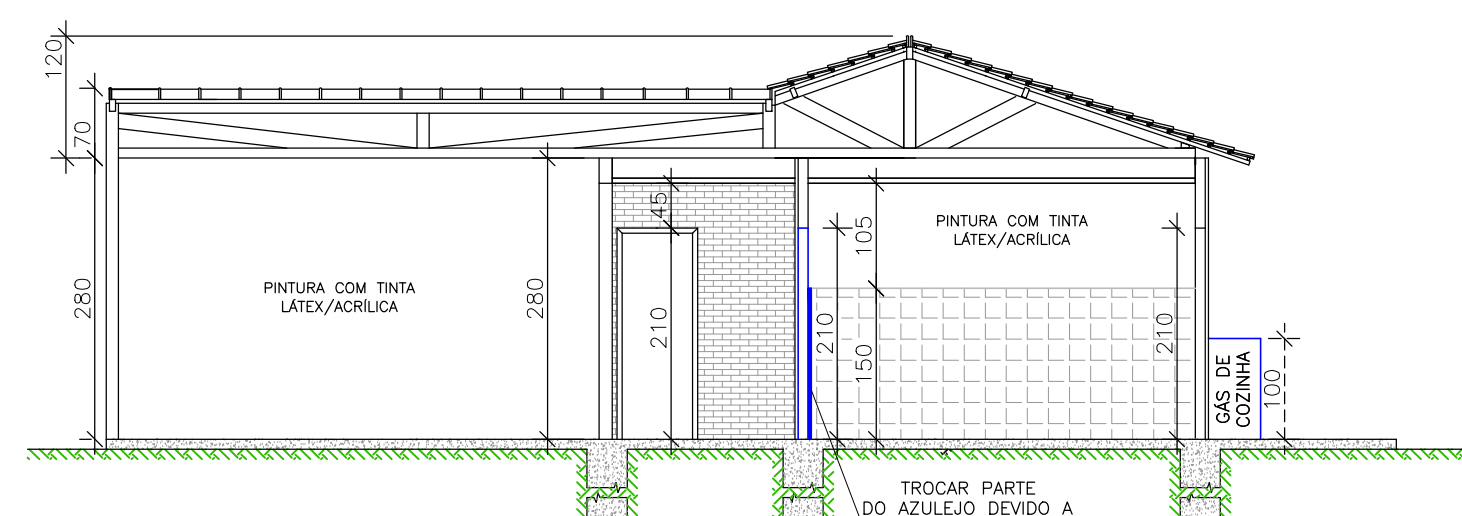

Corte AA  
escala 1/75



Corte BB  
escala 1/75

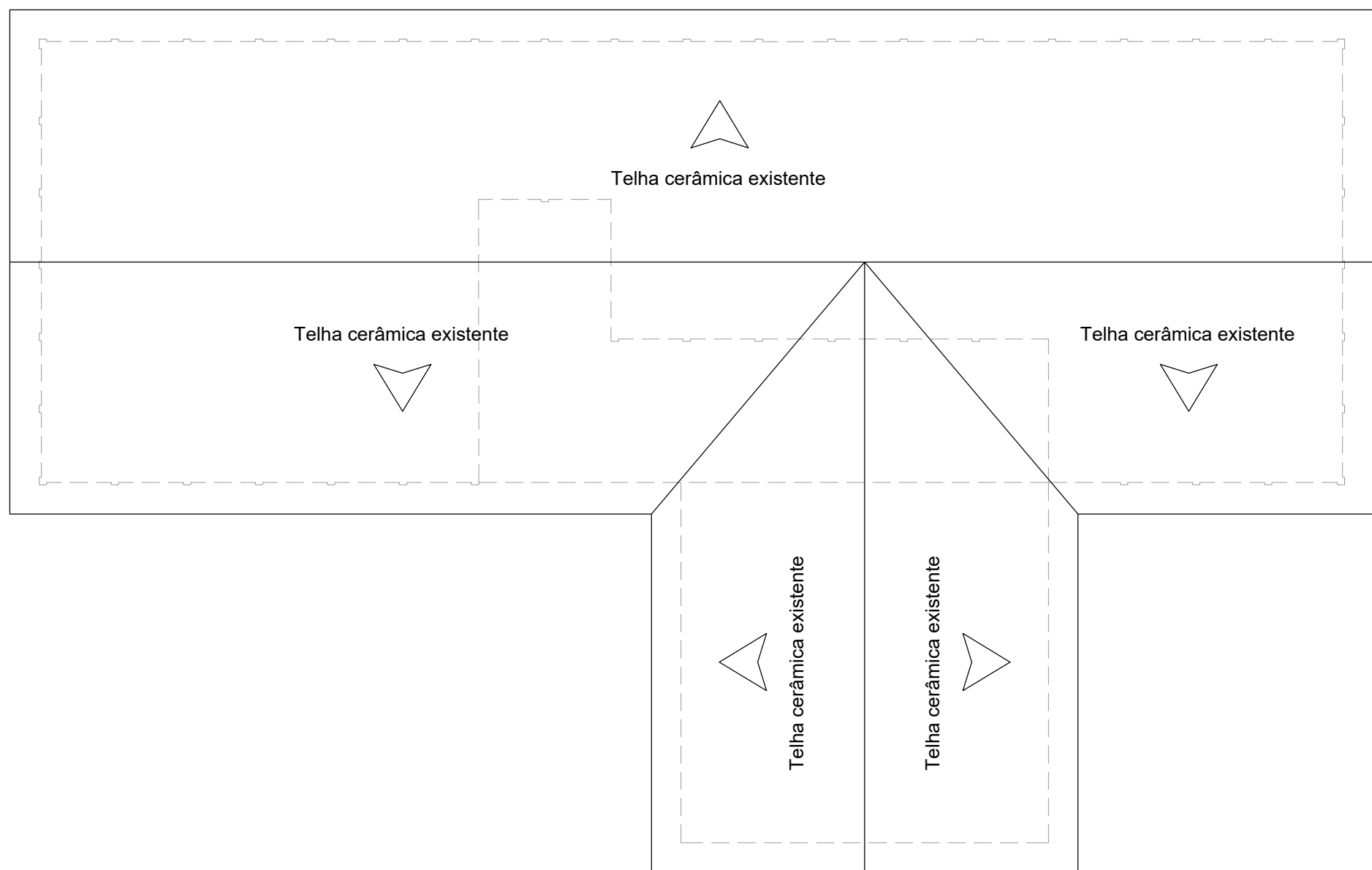

Planta de Cobertura  
escala 1/75

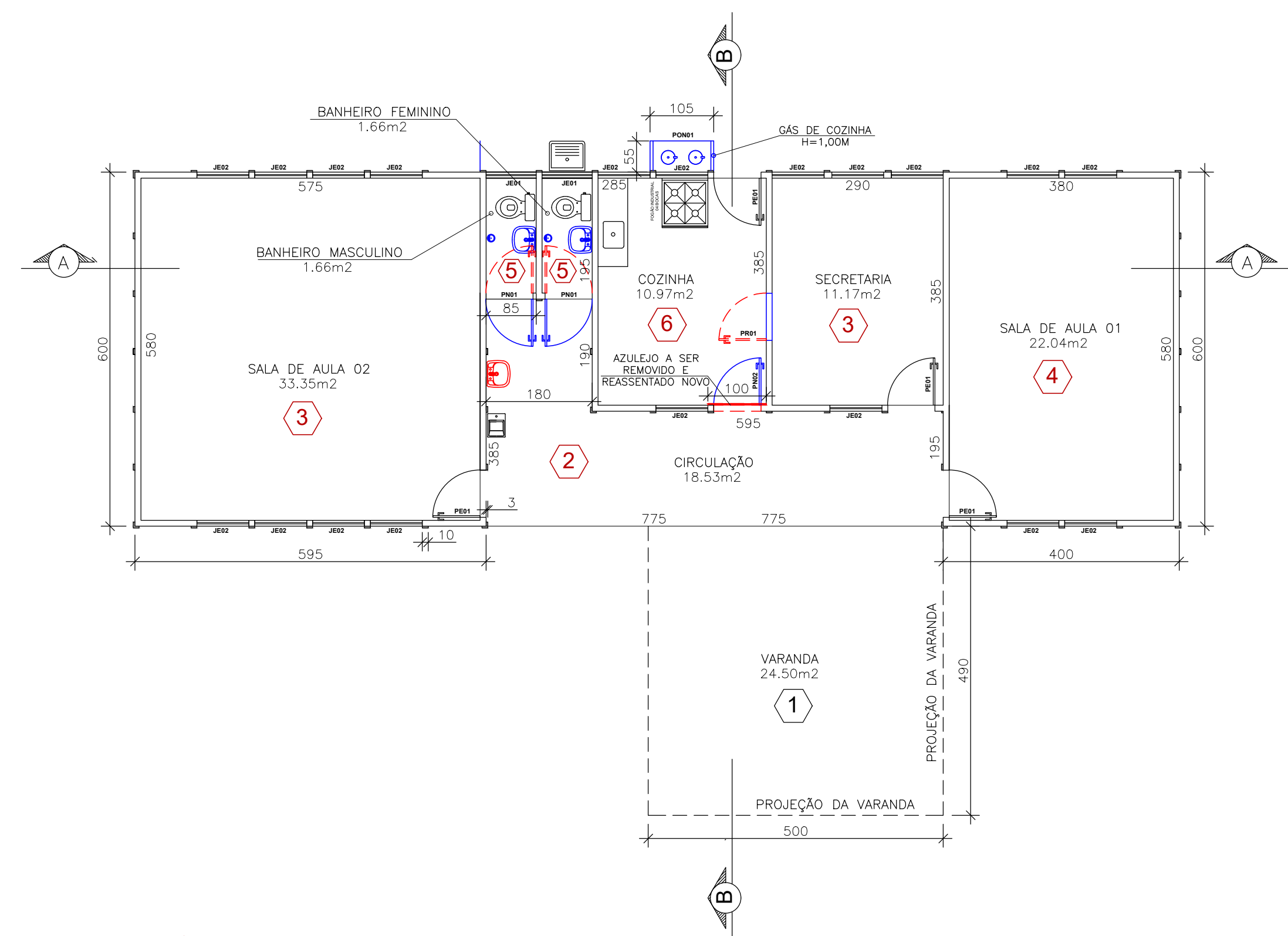

Planta baixa - Situação pleiteada  
escala 1/75

QUADRO DE ESQUADRIAS			
PORTAS	DENOMINAÇÃO	BANHEIROS FEM. / MASC. - PN01	JANELAS
	QUANTIDADE	02	
	TIPO	GIRO COM 1 FOLHA SENTIDO DE FUGA	
	DIMENSÕES	0.80 X 2.10	
	FERRAGENS	MAÇANETA TIPO ALAVANCA (A SER INSTALADA)	
	ESPECIFICAÇÃO	PORTAS EXISTENTES A SEREM TROCADAS POR PORTAS EM MADEIRA MACIÇA COM BATENTE, ALISAR, DOBRADIÇAS E FERRAGENS COM ABERTURA EM SENTIDO D FUGA	
	DENOMINAÇÃO	COZINHA - PN02	
	QUANTIDADE	04	
	TIPO	GIRO COM 1 FOLHA	
	DIMENSÕES	0.80 X 2.10	
PORTÕES	FERRAGENS	MAÇANETA TIPO ALAVANCA (A SER INSTALADA)	LEGENDA PLANTA BAIXA
	ESPECIFICAÇÃO	PORTAS EXISTENTES A SEREM TROCADAS POR PORTAS EM MADEIRA MACIÇA COM BATENTE, ALISAR, DOBRADIÇAS E FERRAGENS COM ABERTURA NO SENTIDO INDICADO	
	DENOMINAÇÃO	COZINHA,SALAS DE AULA / SECRETARIA - PE-01	
	QUANTIDADE	04	
	TIPO	GIRO COM 1 FOLHA	
	DIMENSÕES	0.80 X 2.10	
	FERRAGENS	MAÇANETA TIPO ALAVANCA (A SER MANTIDA)	
	ESPECIFICAÇÃO	PORTAS EXISTENTES EM MADEIRA MACIÇA A SER MANTIDA	
	DENOMINAÇÃO	COZINHA - PR-01	
	QUANTIDADE	01	
	TIPO	GIRO COM 1 FOLHA	
	DIMENSÕES	0.80 X 2.10	
	FERRAGENS	MAÇANETA TIPO ALAVANCA (A SER MANTIDA)	
	ESPECIFICAÇÃO	PORTAS EXISTENTES EM MADEIRA A SER REMOVIDA E FECHADO O VÃO	
	DENOMINAÇÃO	DEP. DE GÁS DE COZINHA - A SER CONSTRUÍDO - PON-01	
	QUANTIDADE	01	
	TIPO	GIRO COM 2 FOLHAS	
	DIMENSÕES	0.80 X 1.00	
	FERRAGENS	TRINCO E CADEADO (A SER INSTALADO)	
	ESPECIFICAÇÃO	PORTÃO EM GRADE DE FERRO A SER INSTALADO	

LEGENDA DE REVESTIMENTOS			
SÍMBOLO	PAREDE	TETO	PISO
1	REVESTIMENTO EM TUILO MACIÇO APARENTE PINTADO COM VERNIZ FOSCO E PILARES PINTADOS COM TINTA ÓLEO/ ESMALTE 2 DEMÃOS NA COR BRANCA	TELHA CERÂMICA COM ESTRUTURA APARENTE	PISO CIMENTADO LISO - EXISTENTE A SER INSTALADO PISO CERÂMICO PEI IV 45X45CM ANTIDERRAPANTE
2	REVESTIMENTO EM TUILO MACIÇO APARENTE PINTADO COM VERNIZ FOSCO E PILARES PINTADOS COM TINTA ÓLEO/ ESMALTE 2 DEMÃOS NA COR BRANCA	TELHA CERÂMICA COM FORRO EM MADEIRA PINTADO COM VERNIZ 2 DEMÃOS - A SER MANTIDO	PISO CIMENTADO LISO EXISTENTE A SER INSTALADO PISO CERÂMICO PEI IV 45X45CM ANTIDERRAPANTE
3	PINTURA COM TINTA ÓLEO/ESMALTE 2 DEMÃOS ATÉ H=1,10M ACIMA TINTA LATEX/ACRILICA 2 DEMÃOS	TELHA CERÂMICA COM FORRO EM MADEIRA PINTADO COM VERNIZ 2 DEMÃOS - A SER MANTIDO	PISO CERÂMICO LISO EXISTENTE A SER SUBSTITUIDO POR PISO CERÂMICO PEI IV 45X45CM ANTIDERRAPANTE
4	PINTURA COM TINTA ÓLEO/ESMALTE 2 DEMÃOS ATÉ H=1,10M ACIMA TINTA LATEX/ACRILICA 2 DEMÃOS	TELHA CERÂMICA COM FORRO EM MADEIRA PINTADO COM VERNIZ 2 DEMÃOS - EXISTENTE A SER SUBSTITUIDO	TACO EM MADEIRA EXISTENTE A SER SUBSTITUIDO POR PISO CERÂMICO PEI IV 45X45CM ANTIDERRAPANTE
5	REVESTIMENTO CERÂMICO EM TODAS AS PAREDES H=1,50M ACIMA TINTA LATEX/ACRILICA 2 DEMÃOS	TELHA CERÂMICA COM FORRO EM MADEIRA PINTADO COM VERNIZ 2 DEMÃOS - A SER MANTIDO	PISO CERÂMICO LISO EXISTENTE A SER SUBSTITUIDO POR PISO CERÂMICO PEI IV 45X45CM ANTIDERRAPANTE
6	REVESTIMENTO CERÂMICO EM TODAS AS PAREDES H=1,50M ACIMA PINTURA COM TINTA LATEX PVA 2 DEMÃOS, EXCETO PAREDE EM ALVENARIA APARENTE COM PINTURA COM TINTA ÓLEO/ESMALTE 2 DEMÃOS ATÉ H=1,50M ACIMA TINTA LATEX/ACRILICA 2 DEMÃOS	TELHA CERÂMICA COM FORRO EM MADEIRA PINTADO COM VERNIZ 2 DEMÃOS - A SER MANTIDO E REPARADO EM ALGUNS PONTOS	PISO CERÂMICO LISO EXISTENTE A SER SUBSTITUIDO POR PISO CERÂMICO PEI IV 45X45CM ANTIDERRAPANTE

Aprovações e Registros.

Responsável Técnico:

**De Paula**

ENGENHEIRO(A) | CNPJ: 19.412.968/0001-04

Rua Silvestre de Araújo Porto, 320  
Bairro Marumbi - Juiz de Fora/MG  
Telefone: (32) 3281-1106 | (32) 9 8490-4353  
E-mail: pr\_eng@hotmail.com

Engº Civil Priscila C. de Paula Neto –  
CREA–MG 142702/D

MUNICÍPIO DE BOCAINA DE MINAS

Prefeito Municipal:	CNPJ:	Fone :
	18.194.076/0001–60	(32) 3394–1160
Wanderson Abraão Benfica		
CONTRATO CONVÊNIO:		
RECURSO PRÓPRIO		
Título :	Área :	
Reforma de escolas municipais		
130,70 m2		
Endereço da obra :	Escala :	Folha :
Flores - Bocaina de Minas / MG	Indicada	
Data base SETOP : Janeiro/2020		
Conteúdo:		Revisão N°
PROJETO ARQUITETÔNICO ESCOLA MUNICIPAL ALFREDO AUGUSTO DE CARVALHO		01
		Data : 12/05/2020